1ère GET UP CUP

memorial Valentin Beauve

AYWAILLE

13 MARS 2022

12H30 ESPOIRS ÉLITES

Parcours validé par : Maxime Monfort
Grégory Habeaux

Championnat Valentin Beauve

Jacques beauve 0495 49 60 02

SPORT NUTRITION

Les Equipes

Mini Discar CT
LOTTO Soudal Development Team
VP Consulting CT
Acrog Tormans
Crabbe Toitures CC chevigny
VDM TRAWOBO CT
Alfasun Alfacool CT
EFC- L&R AGS
BASSO Team Flanders
RB ZElfbouwunited CT
DCR CT
Asfra Racing Team
Urbano Vulsteke CT
Dovy Keukenss FCC
VZW De Molenspurters Meulebeke
Steeds vooraan Kontich
Royal Cyclist Pesant Club Liégeois
Myselan PXL Carpets Quality Renovatie CT
KDM Pack CT
ECW entente cycliste wallonie
Stageco CT
YOUNG CYCLING TALENT D&D

JEGG DJR Academy (NL)
ESEG DOUAI (FR)
Regional Ekipp Letzebuerg (LUX)

Règlement La Get Up Cup « Mémorial Valentin Beauve ».

1. Organisation

L'épreuve dénommée La Get Up Cup « Mémorial Valentin Beauve » est organisée par Mini Discar Cycling Team sous les règlements de l'U.C.I., de BelgianCycling et de la F.C.W.B. Elle se disputera le dimanche 13 mars 2022.

Le Directeur de Course sera le nommé GILON Christian rue du bassin, 8 à 4800 VERVIERS GSM : 0498/578312 – cgilroy@skynet.be

2. Type d'épreuve et participation

L'épreuve est inscrite au calendrier national en classe 1.12 IC2. Elle est réservée aux coureurs Elites sans contrat, Espoirs, Elite 3 et Masters de clubs Belges, d'équipes mixtes suivant l'article 2.1.008 B, d'équipes belges composées de coureurs de clubs et individuels, de sélections provinciales, régionales et nationales belges et de maximum trois équipes de clubs étrangères (pas de sélections régionales ou nationales étrangères).

L'épreuve est organisée exclusivement par invitation pour maximum 25 équipes de 7 coureurs au maximum et de 5 coureurs au minimum.

3. Permanence

- **Les Directeurs Sportifs se présenteront au départ au « R Hôtel » Square Philippe Gilbert,1à 4902 Aywaille de 09H00' à 10h00' munis de leur licence et de celles de tous les coureurs participant à l'épreuve afin de les présenter au Jury des Commissaires pour la confirmation des partants. Ils se présenteront ensuite auprès de l'organisateur pour régler l'inscription.**
  Le droit d'inscription s'élève à 60€ par équipe. Par coureur Elites 3 & Masters, il sera demandé un montant supplémentaire de 6€. Par coureur ne disposant pas d'une licence émise par BelgianCycling, Cycling Vlaanderen ou la FCWB, il sera demandé un droit d'inscription supplémentaire de 5€ en tant que contribution pour l'assurance RC et assistance juridique.
- **Le double dossard est d'application. A l'inscription, l'Organisateur remettra à chaque Directeur Sportif un jeu double de dossards et 7 plaques de cadre, ceux-ci ne seront pas à restituer après l'épreuve.**
- **Le briefing pour les Directeurs Sportifs aura lieu au « R Hôtel » Square Philippe Gilbert,1à 4902 Aywaille à 10H25.**
- **Les coureurs devront se présenter en respectant l'horaire communiqué par l'organisateur, par équipe entière, pour la signature de la feuille de départ à l'endroit mis en place par l'organisation entre 11h15 et 12h15.**

4. Radio-Tour

Les informations courses sont émises sur la fréquence 160,10625 MHz, canal 2.

5. Voitures Techniques

- **Chaque équipe pourra être suivie par une voiture d'assistance. L'aide aux coureurs se fera toujours à l'arrière du peloton ou groupe de coureurs et à droite de la chaussée, la voiture à l'arrêt. L'ordre des voitures sera établi par tirage au sort au cours du briefing des Directeurs Sportifs, selon les modalités définies à l'article 2.3.018 du règlement UCI.**
- **Un deuxième véhicule de chaque équipe recevra un laissez-passer délivré par l'organisateur pour se rendre aux ravitaillements et dans les zones de départ et arrivée. Ce second véhicule ne pourra en aucune manière circuler à l'échelon course.**

6. Ravitaillement et zones de déchets

Une zone de ravitaillement est prévue au km 101,4 route de Harzé à Ferrières.
Le ravitaillement est autorisé à partir du 30ème km et jusqu'à 20 km de l'arrivée. Ce ravitaillement peut se faire par musette ou bidon.
Depuis les véhicules des équipes, les coureurs devront se laisser glisser à hauteur de la voiture de leur Directeur Sportif. Le ravitaillement ne pourra se faire que derrière la voiture du Commissaire et en aucun cas dans le peloton ou en queue de celui-ci. Si un groupe de 15 coureurs au plus s'est formé, le ravitaillement est autorisé en queue de groupe.
Le ravitaillement pied à terre ne peut s'effectuer que par le personnel d'accompagnement des équipes. Ce personnel devra obligatoirement porter les vêtements de l'équipe et se tenir à maximum 1m du bord de la chaussée.
Des zones de déchets sont prévues par l'organisateur aux km 50, km 101,4, km 107,4, km 129,9 et km 136,2. Les coureurs doivent y déposer leurs déchets en toute sécurité.
Il est interdit aux coureurs de se débarrasser d'aliments, musettes, bidons, vêtements… en dehors de ces zones de déchets. Néanmoins, le coureur peut également déposer bidons ou vêtements auprès du personnel des équipes en charge du ravitaillement.

7. Parcours

- Le parcours sera entièrement fléché et balisé au moyen de panneaux fixes de couleur jaune et noire
- Le kilomètre 0 (départ réel) sera matérialisé par la présence à cet endroit, d'un panneau rouge 0 KM.
- La ligne d'arrivée sera signalée par un marquage au sol, elle sera surplombée par une structure publicitaire.
- Tout coureur est présumé être au courant de l'itinéraire et ne peut en aucun cas se prévaloir de ses erreurs ou de celles de l'organisateur.

8. Assistance technique neutre

Deux voitures neutres et 1 moto circuleront à l'échelon course.

9. Assistance médicale

- Un médecin et 2 ambulances suivront l'épreuve de bout en bout.
- Les soins médicaux en course seront assurés exclusivement par le médecin désigné par la Direction de l'épreuve, et cela à partir du moment où les coureurs pénètrent dans l'enceinte du contrôle de départ et jusqu'au moment où ils quittent celle de l'arrivée.

10. Arrivée

- Aux arrivées, les voitures des Directeurs Sportifs et autres suiveurs (à l'exception des véhicules des membres du Jury des Commissaires, du directeur de course, service médical, service d'ordre, drapeau rouge, drapeau vert et voitures neutres) sont tenues d'emprunter les déviations mises en place par l'Organisateur. La dérivation s'effectue via la rue Lambinon, à gauche avant le pont surplombant l'autoroute.

11. Délais - Abandons

- Le délai d'arrivée est fixé à 8% du temps du vainqueur.
- A la demande de la POLICE, les coureurs attardés seront mis hors course dès qu'il sera constaté un retard de plus de 5' par rapport au peloton principal.

12. Classements

Les classements suivants seront établis à l'arrivée de l'épreuve :

- Le classement de l'épreuve ;
- Le classement de la Montagne G.P.M. sera établi par l'addition des points attribués sur l'ensemble des 7 côtes répertoriées. Les trois premiers coureurs y recevront respectivement 5, 3 et 2 points. En cas d'ex aequo, il sera tenu compte du classement à l'arrivée. Pour avoir droit au prix du classement GPM, les concurrents doivent obligatoirement terminer l'épreuve dans les délais.
- Le classement interclubs est établi sur base de l'addition des trois meilleurs temps individuels de chaque équipe. En cas d'égalité, les équipes sont départagées par l'addition des places obtenues par leurs trois premiers coureurs. En cas de nouvelle égalité, les équipes seront départagées par la place de leur meilleur coureur. Les équipes composées n'entrent pas en ligne de compte pour le classement interclubs.

Protocole

- A la fin de l'épreuve et environ 10 minutes après l'arrivée du premier coureur, les trois premiers coureurs classés à l'arrivée, ainsi que les trois premiers coureurs du classement de la Montagne auront l'obligation de prendre part à la cérémonie protocolaire dans l'ordre que le speaker de service citera. Si un coureur ne se présente pas à la cérémonie protocolaire, la suppression des prix et une amende de 80€ au coureur et de 80€ au directeur sportif titulaire seront d'application conformément à l'article 2.12.007.1.3 du règlement UCI et de BelgianCycling.
- Aucune personne, autre que celles de l'organisation ou désignées par elle ne peut accompagner un coureur sur le podium protocolaire.
- Une personne par équipe sera accréditée par l'organisation pour accompagner les coureurs dans l'enceinte du podium protocolaire.

13. Prix

Les prix seront payés sur place, après établissement des classements, par le collège des commissaires désigné.

- Prix individuels : 690 euros : 30 prix

90	70	60	50	40	35	30	25	20	20
17	17	17	15	15	15	13	13	12	12
12	11	11	10	10	10	10	10	10	10

- Classement général Interclubs : 380 euros : 15 prix

75	60	50	35	30
25	20	15	10	10
10	10	10	10	10

- Classement GPM : 100 euros : 3 prix

50	30	20

14. Contrôle Antidopage

- Le règlement antidopage de l'UCI s'applique intégralement à la présente épreuve. En outre, la législation antidopage de BelgianCycling et de la Communauté Française de Belgique s'applique conformément aux dispositions de la loi Belge.

- Le contrôle antidopage aura lieu à l'endroit suivant : Monfort Julien rue Havelange,79 à 4920 Aywaille
- Mini Discar Cycling Team souscrit aux lois sur la répression de l'usage des produits stimulants et adhère pleinement aux Règlements de L'U.C.I. et de la Communauté Française de Belgique ainsi qu'aux dispositions des chartes énoncées en cette matière.

- Mini Discar Cycling Team n'engagera que des équipes ayant signé la charte antidopage de la RLVB. http://www.belgiancycling.be/content.asp?language=fr&id=146&subid=254

- L'Organisateur se réserve le droit de récuser, à tout moment, des équipes ou groupes sportifs qui, par des faits de dopage, notamment, pourraient porter atteinte à la réputation et à l'image de l'épreuve et, par corollaire, aux partenaires qui la financent.

15. Environnement

Des poubelles seront placées dans la zone de départ, dans la zone d'arrivée ainsi que dans les vestiaires. Nous demandons de respecter l'environnement en signalant à vos coureurs d'éviter de lancer des emballages et des bidons dans la nature et de respecter la zone de ravitaillement et de délestage.

16. Pénalités

- Le barème des pénalités prévu dans les règlements de l'U.C.I. et de BelgianCycling sont d'application.

- Tous les cas non prévus au présent règlement seront tranchés par le Jury des Commissaires conformément aux dispositions en usage à l'U.C.I.

17. Acceptation

Le fait d'être engagé dans la présente épreuve implique pour chaque coureur, chaque directeur sportif, et chaque personne officiellement accréditée, d'avoir pris connaissance du présent règlement et de l'accepter dans son entièreté.

Le Directeur de course
GILON Christian
FCWB

Pour la R.L.V.B.
Coordinateur Compétitions

Comité Régional de Liège
Patrick Burguet

Collège des commissaires

Président : Lejeune Denis

Juge à l'arrivée : Finck Daniel

Commissaire 2 : Willems Cédric

Commissaire 3 : Tonglet Bernard

Commissaire 4 : Crasset Guy

Commissaire moto : Gérard Francois

Pilote Belgian Cycling : Bettonville Jean Marc

Opérateur transpondeur : De Mey Sébastien

Radio Tour : Freddy Havelange – Michel Havelange

Fréquence : Canal 2 / 160.10625 Mhz

INSCRIPTIONS BREAFING

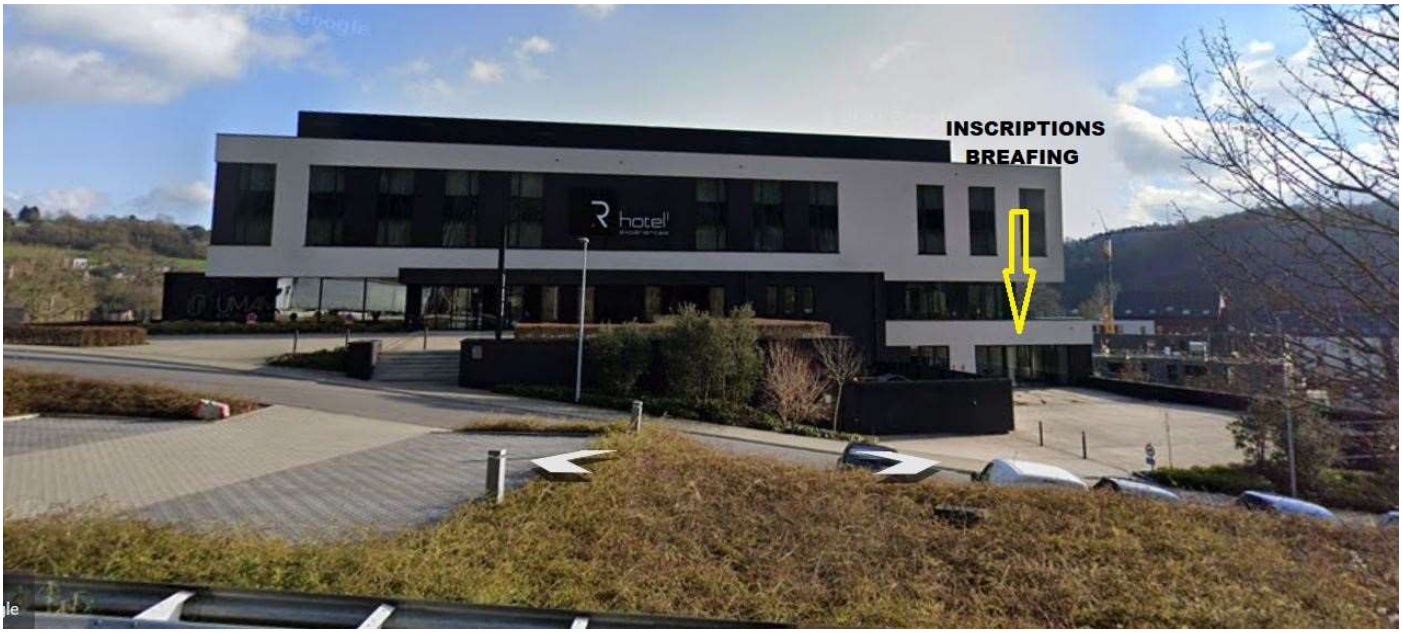

Parking Equipes :

1/Square Philippe Gilbert

Mini Discar CT
LOTTO Soudal Development Team
Acrog Tormans
Crabbe Toitures CC chevigny
VDM TRAWOBO CT
EFC- L&R AGS
BASSO Team Flanders
RB ZElfbouwunited CT
Urbano Vulsteke CT
JEGG DJR Academy (NL)

2/ DELHAIZE, DIEUPART,39

4920 Aywaille

Alfasun Alfacool CT
VP Consulting CT
DCR CT
Asfra Racing Team
Dovy Keukenss FCC
VZW De Molenspurters Meulebeke
Steeds vooraan Kontich
Royal Cyclist Pesant Club Liégeois
Myselan PXL Carpets Quality Renovatie CT
KDM Pack CT
ECW entente cycliste wallonie
Stageco CT
YOUNG CYCLING TALENT D&D
ESEG DOUAI (FR)
Regional Ekipp Letzebuerg (LUX)

Vestiaires départ.

Terrain de football Aywaille

Avenue de la PORALLEE,4920 AYWAILLE

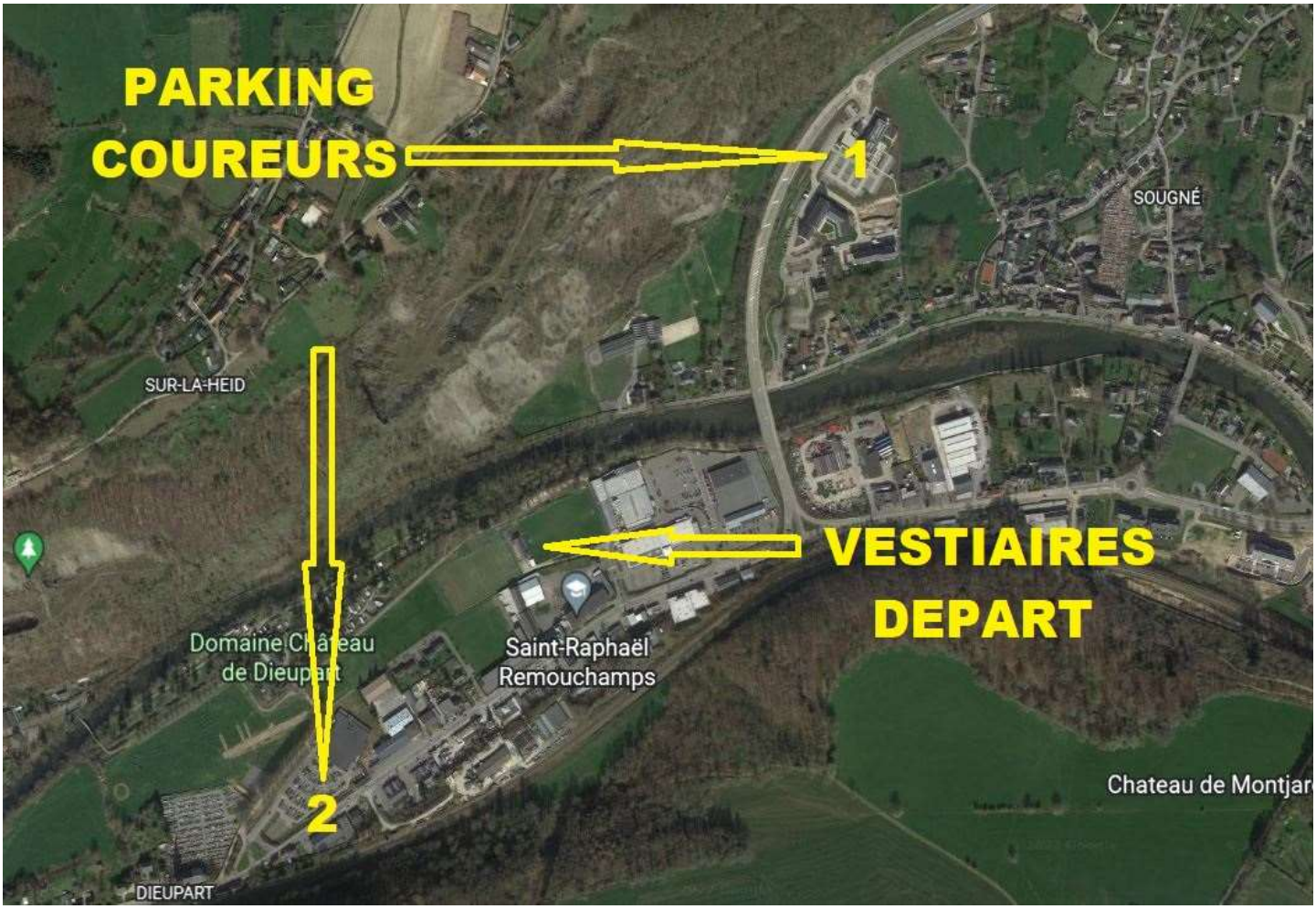

PERMANENCE A L'ARRIVEE ET REMISE DES PRIX

SALLE DE HAVELANGE

RUE DES HOTLIS,24

4920 AYWAILLE

VESTIAIRES ARRIVEE

ROYAL FOOTBALL CLUB HARZE

RUE DU PRE DE LHONNEUX ,1

4920 AYWAILLE

PARKING EQUIPES ARRIVEE

FAYHAI,HAVELANGE

4920 AYWAILLE

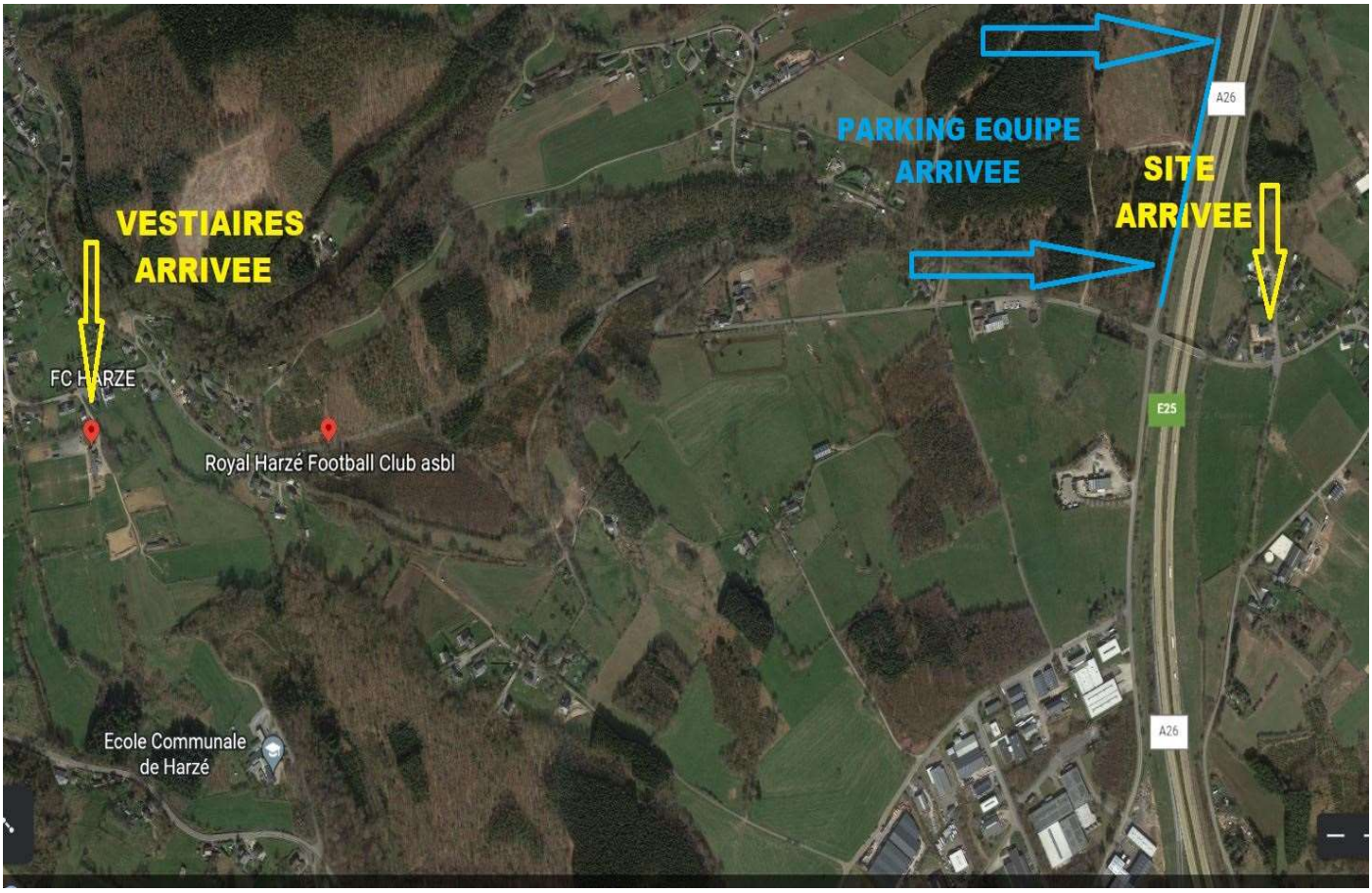

LA GET UP CUP « Mémorial Valentin Beauve » 2022

Dimanche 13 mars 2022 - Ordre de présentation des équipes

1	11:15	YOUNG CYCLING TALENT D&D
2	11:17	Stageco CT
3	11:19	ECW entente cycliste wallonie
4	11:21	KDM Pack CT
5	11:24	Myselan PXL Carpets Quality Renovatie CT
6	11:26	Royal Cyclist Pesant Club Liégeois
7	11:28	Steeds vooraan Kontich
8	11:31	VZW De Molenspurters Meulebeke
9	11:33	Dovy Keukenss FCC
10	11:35	Urbano Vulsteke CT
11	11:38	Asfra Racing Team
12	11:40	DCR CT
13	11:42	RB ZElfbouwunited CT
14	11:44	BASSO Team Flanders
15	11:47	EFC- L&R AGS
16	11:50	Alfasun Alfacool CT
17	11:52	VDM TRAWOBO CT
18	11:54	VP Consulting CT
19	11:56	Acrog Tormans
20	11:58	Regional Ekipp Letzebuerg (LUXEMBOURG)
21	12:01	ESEG DOUAI (FRANCE)
22	12:04	JEGG DJR Academy (NL)
23	12:07	Crabbe Toitures CC chevigny
24	12:11	LOTTO Soudal Development Team
25	12:15	Mini Discar CT

« LA GET UP CUP » **MEMORIAL VALENTIN BEAUVE.**

LE 13 MARS 2022 - 136,8 kms

Communes	Kms P.	Kms R.	42 kms/h	45 kms/h	Rues de passages
AYWAILLE	ALLUMEZ VOS FEUX 0	136,8	12h25 12h30	12h25 12h30	Bicyclic square Pilippe Gilbert 4920 Remouchamps: Départ officieux en cortège sur 2,5 km par les rues : N662 , N633 av.de la Porallée dir. Remouchamps, N633 av.de la Porallée, N633 av. de la Résistance, N633 rue du Viaduc, Départ officiel sous le viaduc E25 N633 rue du Viaduc, N633 rue de Trois Ponts, N633 rue Heid d'Ile, **km** 1,7 N633 Sedoz
STOUMONT	7,7	129,1	12h41	12h40	N633, **km 10,8** Naze dir Lorcé, **km 10,9** tunnel étroit, **km 12,2** N616 dir Lorcé, **km 12,9** N616Lorcé, N616 La Bruyère, **Km 15,5** **GPM 1 Côte** de Lorcé(usine Bru)
AYWAILLE	16,4	120,4	12h53	12h52	Harzé rue de Lorcé, **km 17** passage sur E25, **km 17,7** Houssonlonge, **km 18,4** N30 Housonlonge, **km 21,1** rue de Xhoris.
FERRIERES	23,9	112,9	13h04	13h02	Route de Harzé, **km 24,3** dir.Xhoris route de Hamoir,**km 24,9** Xhoris route de Hamoir rétrécisseurs, **km 25,8** 3 x rétrécisseurs
HAMOIR	28,4 31,6	108,4 105,2	13h10 13h15	13h08 13h12	Route de Xhoris, **km 30,1** îlot central x 2, **km 31,1** N66 dir Huy rue des Combattants, rue du Pont, **km 31,6** **km 31,7** N623 dir Durbuy rue du Néblon
OUFFET	33	103,8	13h17	13h14	N623 rue Néblon, **km 34,8** éboulement talus
Prov.Luxembourg DURBUY	39,4	97,4	13h26	13h23	N638 rue A l'Eau dir.Clavier, **km 40,2 Jenneret, Km 41,3** N814 dir.Tohogne , **Km 45,2** N814, **Km 45,7** **GPM 2 Côte N814** (arrêt de bus-plaque Pinon)
DURBUY	46,7	90,1	13h37	13h32	**Km 46,7** N833 rue des Amordins dir Barvaux, **Km 47,2** Tohogne, **Km 47,8** N831 rue de l'abbé Deldef, **km 50 Zone déchets** **Km 52 N831** Barvaux rue petit Barvaux, **Km 52,6** N86 Grand'Rue dir.Erezée,
DURBUY	52,9	83,9	13h45	13h40	**Km 52,9** N841 rue de Térimont dir.Erezée **Début GPM 3**, **Km 53,2** , **Km 58,5** **GPM 3 Côte** Pas Bayard(plaque), N841 Pas Bayard route D'Erezée
DURBUY	63	73,8	14h00	13h54	**Km 63** N807rue des Combattants dir.Manhay
EREZEE	63,7	73,1	14h01	13h55	N807 Rue des Combattants, N807 rue du Général Borion, **km 67,3** îlot central **début GPM 4**

MANHAY	71,3 74	65,5 62,8	14h12 14h16	14h05 14h09	**Km 71,3** **GPM 4 Côte de Briscol**(panneau Manhay), ↑ N807 rue Erezée, **km 72,1** Grandmenil, **Km 72,8** ↑N806 route d'Erezée dir.Manhay, **km 73,2** ⚠ îlot central **Km 74** ← N30 rue du Vicinal, ↑N30 En Pierreux, **Km 78,6** ↑Chêne al Pierre N30 route de Liège, ↑N30 Massotte, **km 81,3** ↑N30 Champ de Harre, **km 82,5** ↑passage sur E25
Prov.Liège FERRIERES	83	53,8	14h29	14h21	**Km 83** ↑N30 route de Bastogne, **Km 84,4** ↑N30 route d'Aywaille, ↑Bosson
ENTREE CIRCUIT LOCAL **FERRIERES**	86,4 93 100,2	50,4 43,8 36,6	14h33 14h43 14h53	14h25 14h34 14h44	**Km 86,4** ← rue du 7 septembre, **km 87,9** → N66 Le Grand Trixhe, **km 89,4** ↑Ferrières N66 route de la Vicomté, **km 93** ↑N66 route de Malacord, ↑N66 Landrecy, **km 94,2** → chemin Royal dir Saint Roch, ↑rue Férot-le-Fourneau, **km 95,5** ↑ La Rouge Minière **début GPM 5, km 96,2** ← La Rouge Minière, **km 97** **GPM 5 Côte de la Rouge Minière**(ligne au sol), **km 98,1** ↑rue Saint Roch, **km 100,2** → N86 route de Marche dir Aywaille, **km 101,1** → route de Harzé, **km 101,1 Zone déchets** **Km 101,4** **RAVITAILLEMENT** **km 101,7 Zone déchets**
AYWAILLE	101,7	35,1	14h55	14h46	**Km 101,7** ↑route de Xhoris, ↑Piromboeuf, **km 104,3** ← N30 rue de Bastogne, **km 104,6** → Pavillonchamps, ↑Fy,**km 107,4** ← Priestet **km 107,4 Zone déchets**
1er passage de la ligne **AYWAILLE**	108	28,8	15h04	14h54	Cercle de la jeunesse Havelange, **GPM 6 Côte Havelange, km 108,2** → Havelange, **km 109,7** → N616 rue Lorcé, **km 110** passage sur E25, **km 111,5** ← N30 Houssonlonge(passer à gauche), ↑N30 Pouhon, ↑N30 Grand'Route,
FERRIERES	115,2 123 129	21,6 13,8 7,8	15h15 15h26 15h34	15h04 15h14 15h22	**km 115,2** → rue du 7 Septembre, **km 116,7** → N66 Le Grand Trixhe, **km 118,2** ↑Ferrières N66 route de la Vicomté, **km 121,8** ↑N66 route de Malacord, ↑N66 Landrecy, **km 123** → chemin Royal dir Saint Roch, ↑rue Férot-le-Fourneau, **km 124,3** ↑ La Rouge Minière **début GPM 7, km 125** ← La Rouge Minière, **km 125,8** **GPM 7 Côte de la Rouge Minière**(ligne au sol), **km 126,9** ↑rue Saint Roch, **km 129** → N86 route de Marche dir Aywaille, **km 129,9** → route de Harzé, **km 129,9 Zone déchets**
AYWAILLE	130,5 136,2	6,3 0,6	15h36 15h45	15h24 15h32	**Km 130** ↑5oute de Xhoris, ↑Piromboeuf, **km 133,1** ← N30 rue de Bastogne, **km 133,4** → Pavillonchamps, ↑ Fy,**km 136,2** ← Priestet , **km 136,2 Zone déchets**
ARRIVEE	136,8	0	15h46	15h33	Cercle de la jeunesse Havelange

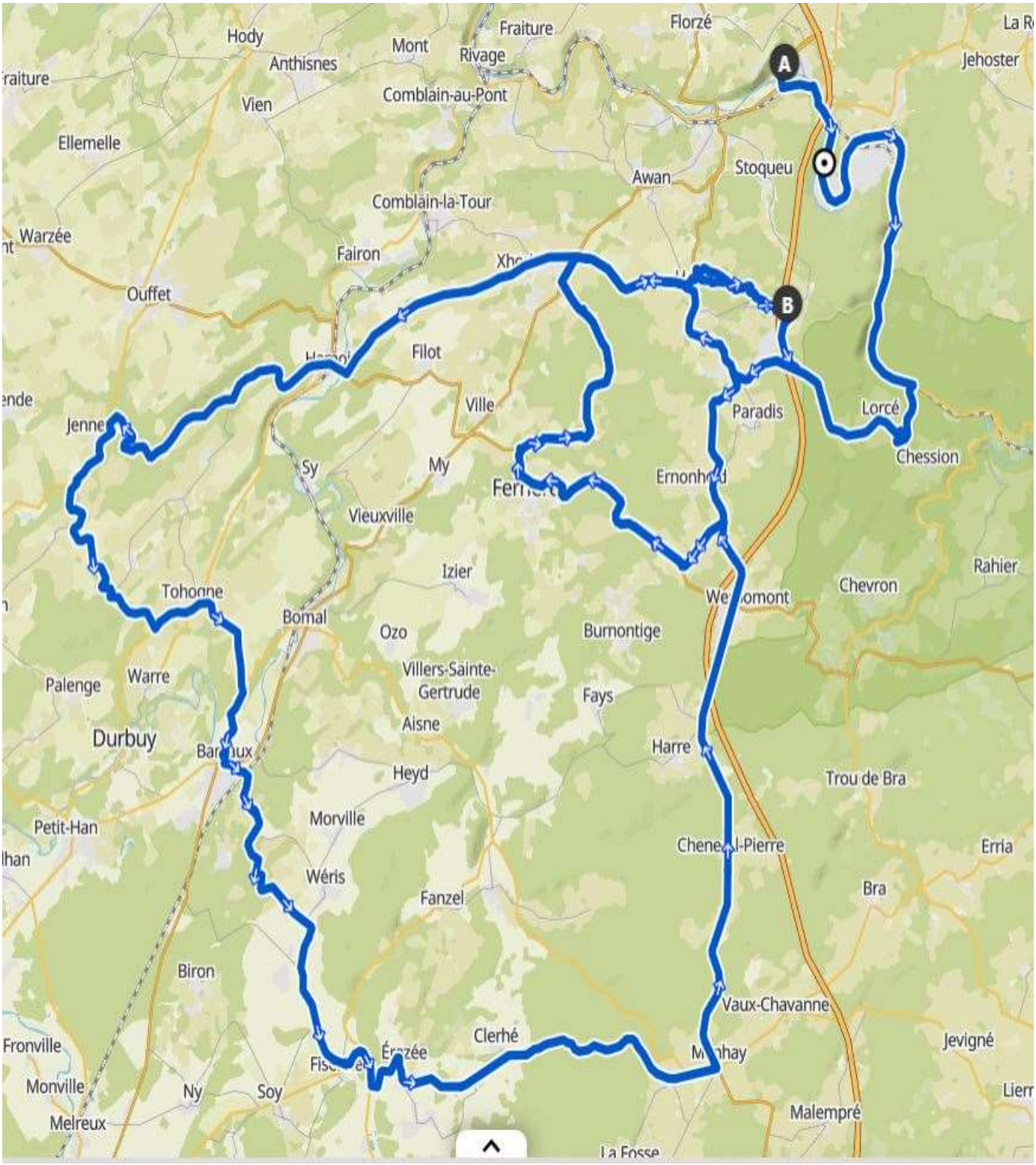
A
B
Hody
Anthisnes
Mont
Fraiture
Rivage
Florzé
Jehoster
Vien
Comblain-au-Pont
Ellemelle
Stoqueu
Awan
Comblain-la-Tour
Warzée
Fairon
Ouffet
Filot
Ville
Paradis
Lorcé
Chession
Jenne
Sy
My
Vieuxville
Izier
Chevron
Rahier
Tohogne
Bomal
Ozo
Burnontige
Villers-Sainte-Gertrude
Palenge
Warre
Fays
Aisne
Durbuy
Harre
Heyd
Trou de Bra
Petit-Han
Morville
Erria
Wéris
Fanzel
Bra
Biron
Vaux-Chavanne
Clerhé
Fronville
Jevigné
Monville
Ny
Soy
Malempré
Melreux
La Fosse

20 km
40 km
60 km
80 km
100 km
120 km
140
400 m
200 m
GPM1
15.5KM
GPM 2
45.7KM
GPM 3
58.5KM
GPM 4
71.3KM
GPM 5
97KM
GPM 6
108.2
GPM 7
125.8

Les 3 derniers kilometres

Carte

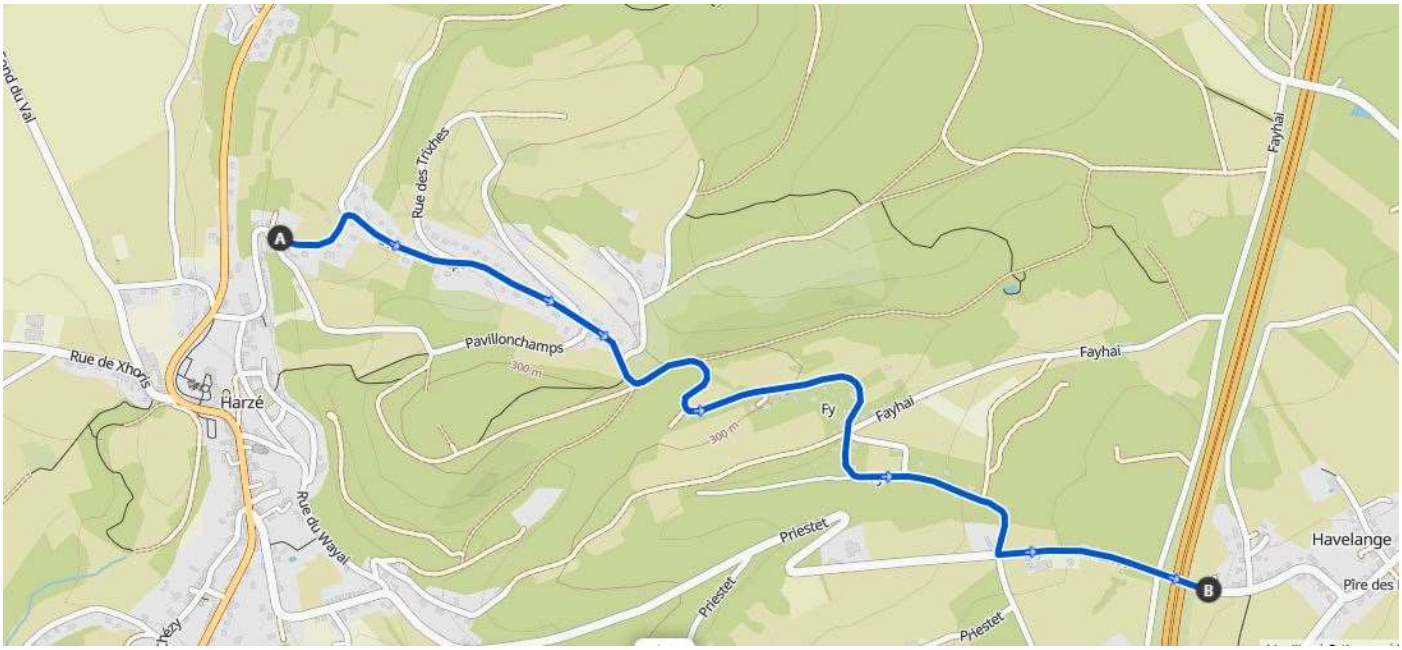

Profil

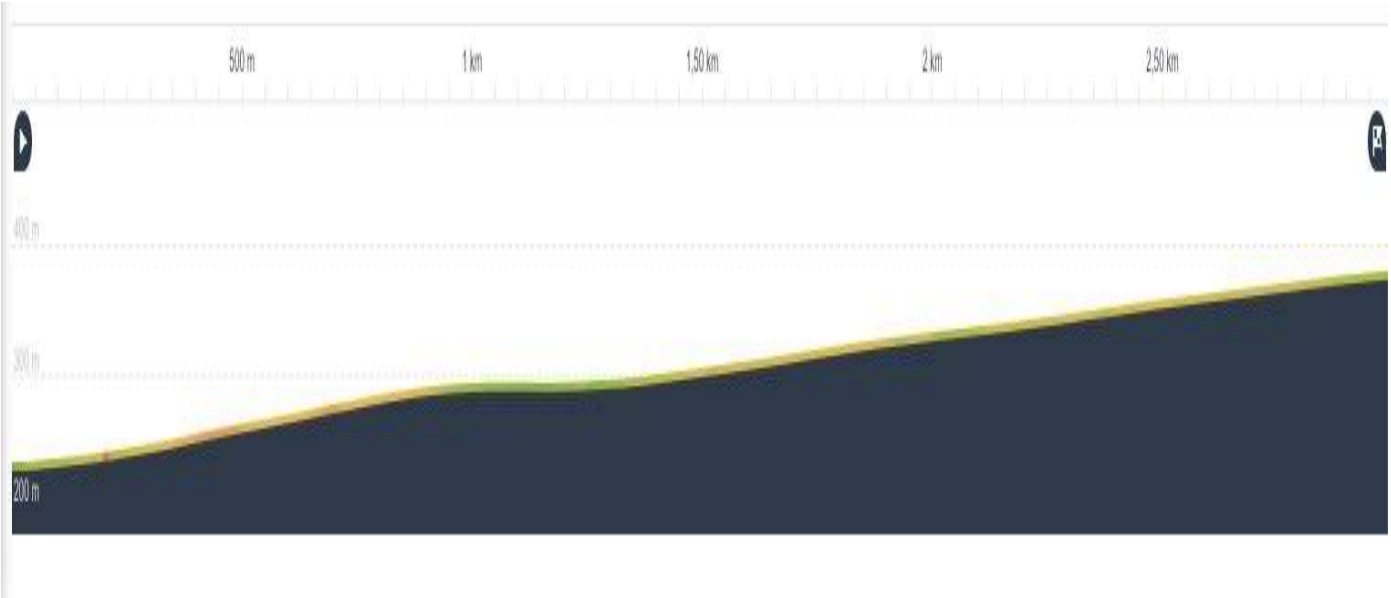

hôpitaux

CHU Liège,

Avenue de l'hopital 1, 4000Liège

04/366 77 11

Hôpital de Marche en Famenne,

Rue du Vivier 21, 6900 Marche-en-Famenne

084 24 55 62

CHR Verviers

rue du Parc 29 , 4800 verviers

087/212111

MEDECIN

LEYDER PIERRE-PHILIPPE

0479/351947

AMBULANCE INS MOREAU

04/3772088

MINI
DISCAR
CYCLING TEAM

MINI
DISCAR
LIEGE - VERVIERS

DE HEER MEDICOM
STERK IN ZORGOPLOSSINGEN

BICYCLIC
BIKE SHOP

belvilla
by OYO
eloy
méry bois
Tilff & Liège

BIERE
DES AMIS

Christophe

GET
UP

Laurent B.
Opticien Indépendant

Ladbrokes

ludo-elec
0493/53.26.63

DEMUNCK
VOLETS

Sprimont
Pneus

VISUAL IMPACT
DKD
COPYSIM

BeModules